

Desempeño Sector Cooperativo de Ahorro y Crédito

Febrero de 2021

Introducción

- La tan esperada recuperación en los primeros meses del año no ha sido tan positiva como se esperaba, los nuevos cierres a establecimientos de comercio y la incertidumbre siguen siendo los factores que más influyen en una reactivación que permita la recuperación del aparato comercial y productivo del país.
- Un enero en decrecimiento de la cartera de crédito en -\$11 mil millones
- En el mes de Febrero con un crecimiento de \$115 mil millones en la cartera de crédito

Principales cifras

	dic-18	dic-19	Enero 2020	Feb- 2020	mar-20	abr-20	may-20	jun-20	jul-20	ago-20	sep-20	oct-20	nov-20	dic-20	Enero 2021	Feb 2021	Crec. Dic 2020 Vs. Febrero 2021	Variac. Crecimiento
Millones Col Pesos	\$ 14.122.955	\$ 15.464.527	\$ 15.610.525	\$ 15.727.490	\$ 15.862.186	\$ 15.954.462	\$ 16.030.752	\$ 16.135.734	\$ 16.275.656	\$ 16.331.768	\$ 16.413.833	\$ 16.527.678	\$ 16.663.774	\$ 16.677.567	\$ 16.871.152	\$ 17.016.565		
Crecim. Periódico		\$ 1.341.572	\$ 145.998	\$ 116.965	\$ 397.659	\$ 92.276	\$ 76.290	\$ 104.982	\$ 139.922	\$ 56.112	\$ 82.065	\$ 113.845	\$ 136.096	\$ 13.793	\$ 193.585	\$ 145.413	\$ 338.998	\$ 28.448
TRM	3.249,75	3.277,14	3.411,45	3.507,11	4.064,81	3.983,29	3.718,82	3.758,91	3.739,49	3.760,38	3.878,94	3.858,56	3.611,44	3.432,50	3.559,46	3.634,39		
Millones Dólares U\$	\$ 4.346	\$ 4.719	\$ 4.576	\$ 4.484	\$ 3.902	\$ 4.005	\$ 4.311	\$ 4.293	\$ 4.352	\$ 4.343	\$ 4.232	\$ 4.283	\$ 4.614	\$ 4.859	\$ 4.740	\$ 4.682		

	dic-18	dic-19	dic-20	ene-21	feb-21
Millones Col Pesos	\$ 14.122.955	\$ 15.464.527	\$ 16.677.567	\$ 16.871.152	\$ 17.016.565
Crecim. Periódico \$\$		\$ 1.341.572	\$ 1.213.040	\$ 193.585	\$ 145.413
Crecim. Acumul \$		\$ 1.341.572	-\$ 128.532	\$ 193.585	\$ 338.998
Crecim. Porcentual		9,50%	7,84%	1,16%	2,03%

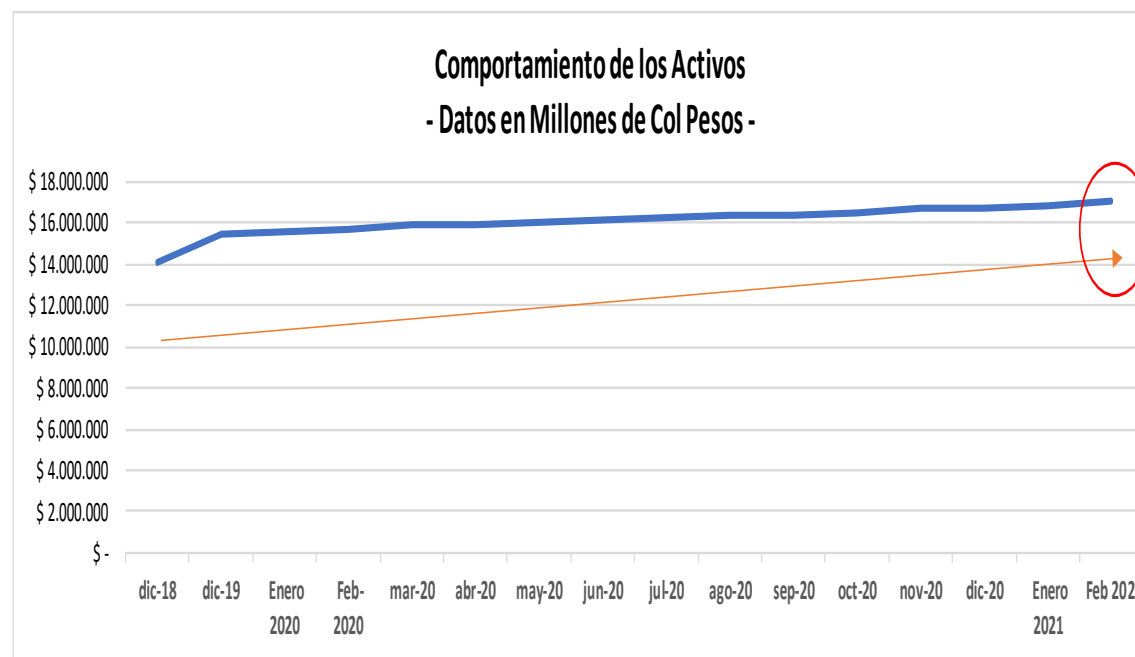

La gráfica refleja claramente la curva de crecimiento de los activos, mostrando una curva ascendente levemente mayor a los meses anteriores. El crecimiento porcentual acumulado a Febrero de 2021 fue del 2,03%.

COMPORTAMIENTO DE LA CARTERA DE CRÉDITO

DICIEMBRE 2018 A FEBRERO 2021

Datos en Billones de Pesos Col.

	dic-18	dic-19	Enero 2020	Febrero 2020	mar-20	abr-20	may-20	jun-20	jul-20	ago-20	sep-20	oct-20	nov-20	dic-20	Enero 2021	Febrero 2021	Crec. Dic 2020 Vs. Febrero 2021	Variac. Crecimiento Feb 2020 Vs. Feb 2021
Millones Col Pesos	\$ 11.441.708	\$ 12.321.122	\$ 12.326.999	\$ 12.421.426	\$ 12.421.086	\$ 12.262.404	\$ 12.153.093	\$ 12.143.117	\$ 12.182.765	\$ 12.192.167	\$ 12.318.988	\$ 12.474.789	\$ 12.557.303	\$ 12.572.540	\$ 12.561.354	\$ 12.688.058		
Crecim. Periódico		\$ 879.414	\$ 5.877	\$ 94.427	\$ 94.087	-\$ 158.682	-\$ 109.311	-\$ 9.976	\$ 39.648	\$ 9.402	\$ 126.821	\$ 155.801	\$ 82.514	\$ 15.237	-\$ 11.186	\$ 115.518	\$ 115.518	\$ 21.091
Crecim. Acumulado Anual			\$ 5.877	\$ 94.427	\$ 99.964	-\$ 58.718	-\$ 168.029	-\$ 178.005	-\$ 138.357	-\$ 128.955	-\$ 2.134	\$ 153.667	\$ 236.181	\$ 251.418	-\$ 11.186	\$ 104.332		
TRM	3.249,75	3.277,14	3.411,45	3.507,11	4.064,81	3.983,29	3.718,82	3.758,91	3.739,49	3.760,38	3.878,94	3.858,56	3.611,44	3.432,50	3.559,46	3.634,39		
Millones Dólares U\$	\$ 3.521	\$ 3.760	\$ 3.613	\$ 3.542	\$ 3.056	\$ 3.078	\$ 3.268	\$ 3.230	\$ 3.258	\$ 3.242	\$ 3.176	\$ 3.233	\$ 3.477	\$ 3.663	\$ 3.529	\$ 3.491		

	dic-18	dic-19	dic-20	Enero 2021	Febrero 2021
Millones Col Pesos	\$ 11.441.708	\$ 12.321.122	\$ 12.572.540	\$ 12.561.354	\$ 12.688.058
Crecim. Periódico		\$ 879.414	\$ 251.418	-\$ 11.186	\$ 126.704
Crecim. Absoluto \$		\$ 879.414	\$ 251.418	-\$ 11.186	\$ 115.518
Crecim. Porcentual %		7,69%	2,04%	-0,09%	0,92%

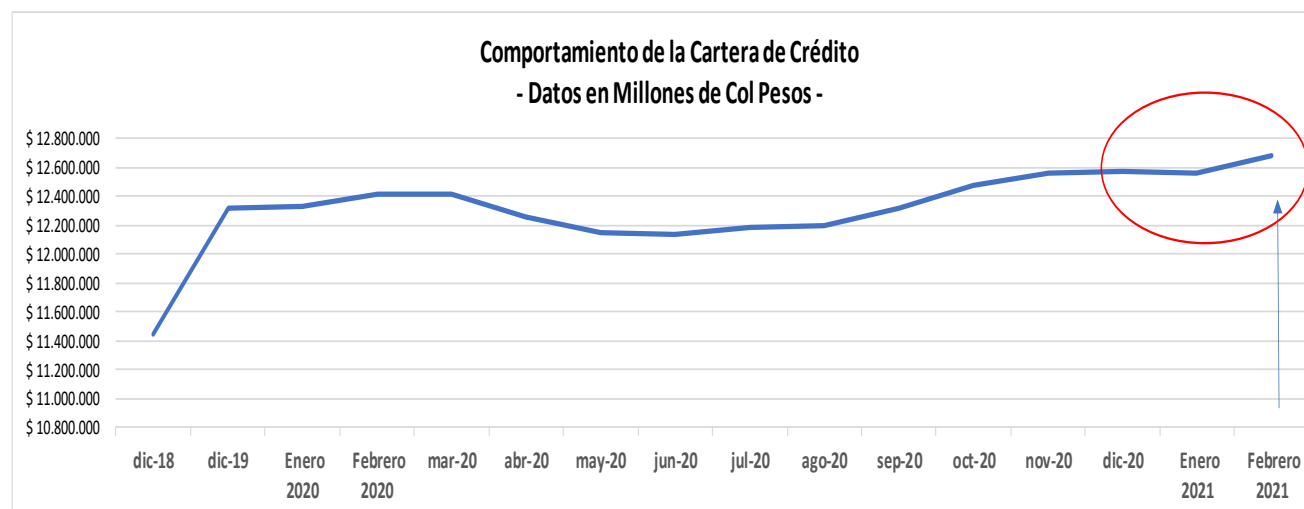

La Gráfica muestra claramente como la cartera de crédito en Enero de 2021 mostró un decrecimiento de -\$11 mil millones, con un -0.09%; para Febrero de 2021, se recupera la colocación y hay crecimiento de \$115 mil millones con un 0,92% de crecimiento en los 2 primeros meses del presente año.

COMPORTAMIENTO DE LOS DEPÓSITOS

DICIEMBRE 2018 A FEBRERO 2021

Datos en Billones de Pesos Col.

	dic-18	dic-19	Enero 2020	Febrero 2020	mar-20	abr-20	may-20	jun-20	jul-20	ago-20	sep-20	oct-20	nov-20	dic-20	Enero 2021	Febrero 2021	Crec. Dic 2020 Vs. Febrero 2021	Variac. Crecimiento Feb 2020 Vs. Feb 2021
Millones Col Pesos	\$ 7.567.895	\$ 8.504.341	\$ 8.704.978	\$ 8.803.669	\$ 8.838.381	\$ 8.869.263	\$ 8.968.300	\$ 9.112.050	\$ 9.256.640	\$ 9.352.903	\$ 9.433.242	\$ 9.537.111	\$ 9.629.836	\$ 9.615.507	\$ 9.832.711	\$ 9.960.884		
Crecim. Periódico		\$ 936.446	\$ 200.637	\$ 98.691	\$ 133.403	\$ 30.882	\$ 99.037	\$ 143.750	\$ 144.590	\$ 96.263	\$ 80.339	\$ 103.869	\$ 92.725	-\$ 14.329	\$ 217.204	\$ 128.173	\$ 217.204	\$ 29.482
Crecim. Acumulado Anual			\$ 200.637	\$ 299.328	\$ 334.040	\$ 364.922	\$ 463.959	\$ 607.709	\$ 752.299	\$ 848.562	\$ 928.901	\$ 1.032.770	\$ 1.125.495	\$ 1.111.166	\$ 217.204	\$ 345.377		
TRM	3.249,75	3.277,14	3.411,45	3.411,45	4.064,81	3.983,29	3.718,82	3.758,91	3.739,49	3.760,38	3.878,94	3.858,56	3.611,44	3.432,50	3.559,46	3.634,39		
Millones Dólares U\$	\$ 2.329	\$ 2.595	\$ 2.552	\$ 2.581	\$ 2.174	\$ 2.227	\$ 2.412	\$ 2.424	\$ 2.475	\$ 2.487	\$ 2.432	\$ 2.472	\$ 2.666	\$ 2.801	\$ 2.762	\$ 2.741		

	dic-18	dic-19	dic-20	Enero 2021	Febrero 2021
Millones Col Pesos	\$ 7.567.895	\$ 8.504.341	\$ 9.615.507	\$ 9.832.711	\$ 9.960.884
Crecim. Periódico		\$ 936.446	\$ 1.111.166	\$ 217.204	\$ 128.173
Crecim. Absoluto \$		\$ 936.446	\$ 1.111.166	\$ 217.204	\$ 345.377
Crecim. Porcentual %		12,37%	13,07%	2,26%	3,59%

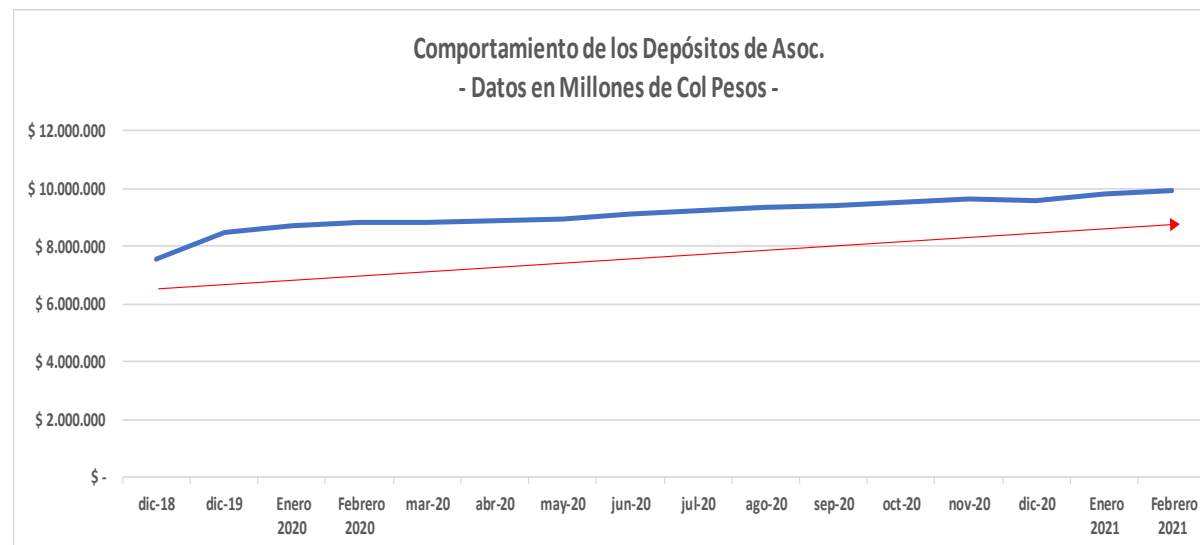

La tendencia de crecimiento de los depósitos, muestra como se mantiene en el tiempo, con una muy leve caída en diciembre y los restantes meses con crecimiento. Los depósitos crecieron un 2,26% a enero de 2021 y un 3,59% a febrero de 2021. El crecimiento de Febrero de 2021 fue superior a Febrero de 2020 en \$29 mil millones.

COMPORTAMIENTO DE LAS OBLIGACIONES FINANC.

DICIEMBRE 2018 A FEBRERO 2021

Datos en Millones de Pesos Col.

	dic-18	dic-19	Enero 2020	Febrero 2020	mar-20	abr-20	may-20	jun-20	jul-20	ago-20	sep-20	oct-20	nov-20	dic-20	Enero 2021	Febrero 2021	Crec. Dic 2020 Vs. Febrero 2021	Variac. Crecimiento Feb 2020 Vs Feb 2021
Millones Col Pesos	\$ 694.511	\$ 679.080	\$ 629.791	\$ 619.606	\$ 698.668	\$ 728.449	\$ 689.853	\$ 634.562	\$ 587.849	\$ 557.155	\$ 518.741	\$ 509.969	\$ 522.737	\$ 550.367	\$ 514.039	\$ 500.440		
Crecim. Periódico		-\$ 15.431	-\$ 49.289	-\$ 10.185	\$ 68.877	\$ 29.781	-\$ 38.596	-\$ 55.291	-\$ 46.713	-\$ 30.694	-\$ 38.414	-\$ 8.772	\$ 12.768	\$ 27.630	-\$ 36.328	-\$ 13.599	-\$ 49.927	-\$ 23.784
Crecim. Acumulado Anual			-\$ 49.289	-\$ 10.185	\$ 19.588	\$ 49.369	\$ 10.773	-\$ 44.518	-\$ 91.231	-\$ 121.925	-\$ 160.339	-\$ 169.111	-\$ 156.343	-\$ 128.713	-\$ 36.328	-\$ 49.927		
TRM	3.249,75	3.277,14	3.411,45	3.507,11	4.064,81	3.983,29	3.718,82	3.758,91	3.739,49	3.760,38	3.878,94	3.858,56	3.611,44	3.432,50	3.559,46	3.634,39		
Millones Dólares U\$	\$ 214	\$ 207	\$ 185	\$ 177	\$ 172	\$ 183	\$ 186	\$ 169	\$ 157	\$ 148	\$ 134	\$ 132	\$ 145	\$ 160	\$ 144	\$ 138		

	dic-18	dic-19	dic-20	Enero 2021	Febrero 2021
Millones Col Pesos	\$ 694.511	\$ 679.080	\$ 550.367	\$ 514.039	\$ 500.440
Crecim. Periódico		-\$ 15.431	-\$ 128.713	-\$ 36.328	-\$ 13.599
Crecim. Absoluto \$		-\$ 15.431	-\$ 128.713	-\$ 36.328	-\$ 49.927
Crecim. Porcentual %		-2,22%	-18,95%	-6,60%	-9,07%

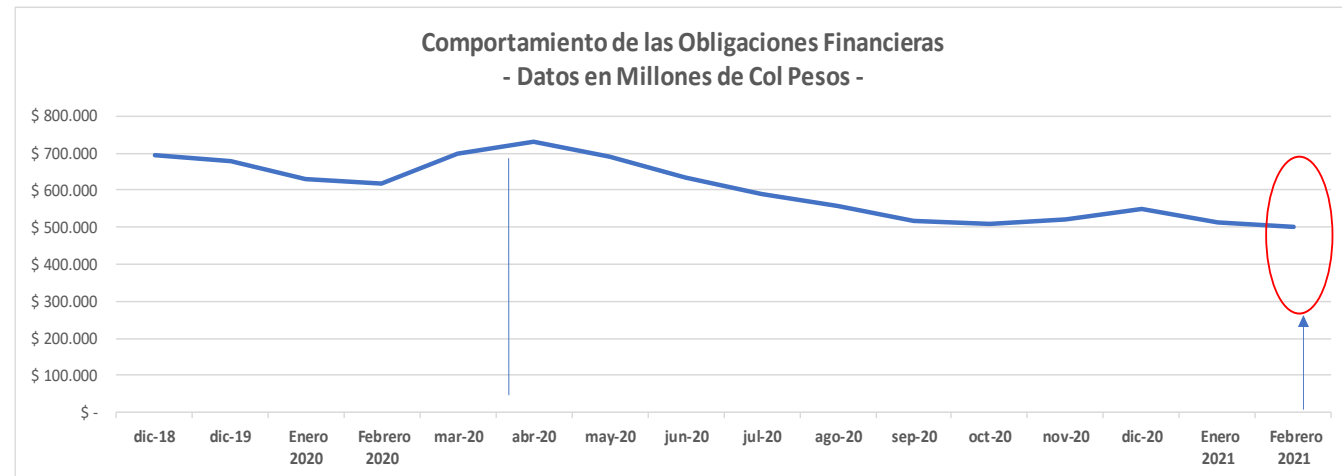

La reducción en las obligaciones financieras a Febrero de 2021 fue del -9,07%. La gráfica permite demostrar como la reducción que se observó hasta el mes de octubre, durante noviembre y diciembre de 2020 volvió a tener crecimiento y en Enero y Febrero de 2021 se evidencia nuevamente caída.

COMPORTAMIENTO DE LOS APORTES

DICIEMBRE 2018 A FEBRERO 2021

Datos en Millones de Pesos Col.

	dic-18	dic-19	Enero 2020	Feb 2020	mar-20	abr-20	may-20	jun-20	jul-20	ago-20	sep-20	oct-20	nov-20	dic-20	Enero 2021	Febrero 2021	Crec. Dic 2020 Vs. Febrero 2021	Variac. Crecimiento Feb 20 - Feb 21
Millones Col Pesos	\$ 3.151.922	\$ 3.393.522	\$ 3.410.907	\$ 3.424.638	\$ 3.448.571	\$ 3.469.964	\$ 3.487.023	\$ 3.518.782	\$ 3.536.177	\$ 3.551.197	\$ 3.566.615	\$ 3.579.387	\$ 3.596.108	\$ 3.613.316	\$ 3.627.421	\$ 3.637.598		
Crecim. Periódico		\$ 241.600	\$ 17.385	\$ 13.731	\$ 37.664	\$ 21.393	\$ 17.059	\$ 31.759	\$ 17.395	\$ 15.020	\$ 15.418	\$ 12.772	\$ 16.721	\$ 17.208	\$ 14.105	\$ 10.177	\$ 24.282	-\$ 3.554
Crecim. Acumulado Anual			\$ 17.385	\$ 13.731	\$ 55.049	\$ 76.442	\$ 93.501	\$ 125.260	\$ 142.655	\$ 157.675	\$ 173.093	\$ 185.865	\$ 202.586	\$ 219.794	\$ 14.105	\$ 24.282		
TRM	3.249,75	3.277,14	3.411,45	3.507,11	4.064,81	3.983,29	3.718,82	3.758,91	3.739,49	3.760,38	3.878,94	3.858,56	3.611,44	3.432,50	3.559,46	3.634,39		
Millones Dólares US	\$ 970	\$ 1.036	\$ 1.000	\$ 976	\$ 848	\$ 871	\$ 938	\$ 936	\$ 946	\$ 944	\$ 919	\$ 928	\$ 996	\$ 1.053	\$ 1.019	\$ 1.001		

	dic-18	dic-19	dic-20	Enero 2021	Febrero 2021
Millones Col Pesos	\$ 3.151.922	\$ 3.393.522	\$ 3.613.316	\$ 3.627.421	\$ 3.637.598
Crecim. Periódico		\$ 241.600	\$ 219.794	\$ 14.105	\$ 10.177
Crecim. Absoluto \$		\$ 241.600	\$ 219.794	\$ 14.105	\$ 24.282
Crecim. Porcentual %		7,67%	6,48%	0,39%	0,67%

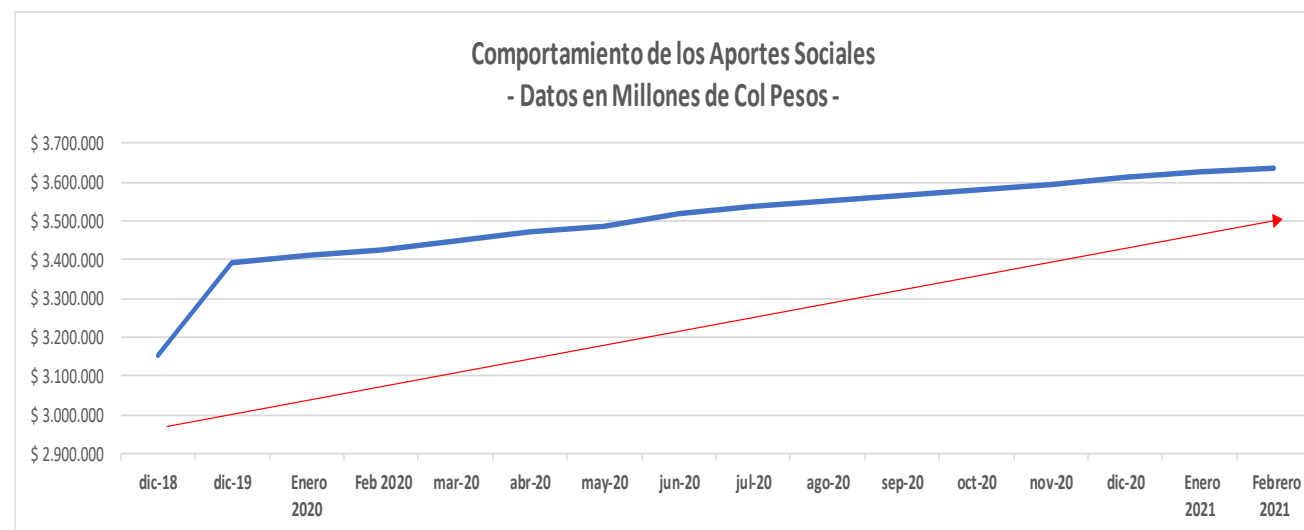

El crecimiento de Febrero de 2021 en aportes sociales fue del 0,67%, crecimiento levemente inferior al reflejado en Febrero de 2020 (época sin pandemia). Durante Febrero de 2021 los aportes crecieron \$10.177 millones frente a \$13.731 millones de Febrero de 2020, teniendo un valor menor en el crecimiento de -\$3.554 millones.

FECOLFIN
COOPERATIVAS DE AHORRO Y CRÉDITO EN COLOMBIA

COMPORTAMIENTO DEL CAPITAL INSTITUCIONAL

DICIEMBRE 2018 A FEBRERO 2021

Datos en Millones de Pesos Col.

	dic-18	dic-19	Enero 2020	Febrero 2020	mar-20	abr-20	may-20	jun-20	jul-20	ago-20	sep-20	oct-20	nov-20	dic-20	Enero 2021	Febrero 2021	Crec. Dic 2020 Vs. Febrero 2021	Variac. Crecimiento Feb 2020 a Feb 2021
Millones Col Pesos	\$ 1.621.977	\$ 1.740.459	\$ 1.740.586	\$ 1.744.073	\$ 1.820.177	\$ 1.823.687	\$ 1.833.392	\$ 1.861.418	\$ 1.860.513	\$ 1.865.446	\$ 1.867.961	\$ 1.864.894	\$ 1.868.033	\$ 1.865.565	\$ 1.865.737	\$ 1.862.152		
Crecim. Periódico		\$ 118.482	\$ 127	\$ 3.487	\$ 79.591	\$ 3.510	\$ 9.705	\$ 41.241	-\$ 905	\$ 4.933	\$ 6.543	-\$ 3.067	\$ 3.139	-\$ 2.396	\$ 172	-\$ 3.585	-\$ 3.413	-\$ 98
Crecim. Acumul. Anual					\$ 79.718	\$ 83.228	\$ 92.933	\$ 120.959	\$ 120.054	\$ 124.987	\$ 127.502	\$ 124.435	\$ 127.574	\$ 125.106	\$ 172	-\$ 3.413		
TRM	3.249,75	3.277,14	3.411,45	3.507,11	4.064,81	3.983,29	3.718,82	3.758,91	3.739,49	3.760,38	3.878,94	3.858,56	3.611,44	3.432,50	3.559,46	3.634,39		
Millones Dólares U\$	\$ 499	\$ 531	\$ 510	\$ 497	\$ 448	\$ 458	\$ 493	\$ 495	\$ 498	\$ 496	\$ 482	\$ 483	\$ 517	\$ 544	\$ 524	\$ 512		

	dic-18	dic-19	dic-20	Enero 2021	Feb 2021
Millones Col Pesos	\$ 1.621.977	\$ 1.740.459	#####	\$ 1.865.737	\$ 1.862.152
Crecim. Periódico		\$ 118.482	\$ 125.106	\$ 172	-\$ 3.585
Crecim. Absoluto \$		\$ 118.482	\$ 125.106	\$ 172	-\$ 3.413
Crecim. Porcentual %		7,30%	7,19%	0,01%	-0,18%



El decrecimiento de Febrero de 2021 con relación a Febrero de 2020 fue de \$98 millones. El crecimiento real de solo Febrero de 2021 con relación al cierre del año 2020 (a diciembre), fue de -\$3.413 millones. Lo anterior puede demostrar que las cooperativas ya están haciendo uso del Capital Institucional.

COMPORTAMIENTO DEL DISPONIBLE

DICIEMBRE 2018 A FEBRERO 2021

Datos en Millones de Pesos Col.

	dic-18	dic-19	Enero 2020	Febrero 2020	mar-20	abr-20	may-20	jun-20	jul-20	ago-20	sep-20	oct-20	nov-20	dic-20	Enero 2021	Febrero 2021	Crec. Dic 2020 Vs. Febrero 2021	Variac. Crecimiento Feb 2020 a Feb 2021
Millones Col Pesos	\$ 1.799.310	\$ 2.209.370	\$ 2.331.008	\$ 2.334.994	\$ 2.465.940	\$ 2.712.865	\$ 2.896.603	\$ 3.018.765	\$ 3.121.718	\$ 3.171.455	\$ 3.123.990	\$ 3.068.622	\$ 3.122.521	\$ 3.139.161	\$ 3.314.821	\$ 3.333.757		
Crecim. Periódico		\$ 410.060	\$ 121.638	\$ 3.986	\$ 134.932	\$ 246.925	\$ 183.738	\$ 552.825	\$ 102.953	\$ 49.737	\$ 105.225	-\$ 55.368	\$ 53.899	\$ 15.171	\$ 175.660	\$ 18.936	\$ 194.596	\$ 14.950
Crecim. Acumul. Anual			\$ 121.638	\$ 3.986	\$ 256.570	\$ 503.495	\$ 687.233	\$ 809.395	\$ 912.348	\$ 962.085	\$ 914.620	\$ 859.252	\$ 913.151	\$ 929.791	\$ 175.660	\$ 194.596		
TRM	3.249,75	3.277,14	3.411,45	3.507,11	4.064,81	3.983,29	3.718,82	3.758,91	3.739,49	3.760,38	3.878,94	3.858,56	3.611,44	3.432,50	3.559,46	3.634,39		
Millones Dólares U\$	\$ 554	\$ 674	\$ 683	\$ 666	\$ 607	\$ 681	\$ 779	\$ 803	\$ 835	\$ 843	\$ 805	\$ 795	\$ 865	\$ 915	\$ 931	\$ 917		

	dic-18	dic-19	dic-20	Enero 2021	Febrero 2021
Millones Col Pesos	\$ 1.799.310	\$ 2.209.370	\$ 3.139.161	\$ 3.314.821	\$ 3.333.757
Crecim. Periódico		\$ 410.060	\$ 929.791	\$ 175.660	\$ 18.936
Crecim. Absoluto \$		\$ 410.060	\$ 929.791	\$ 175.660	\$ 194.596
Crecim. Porcentual %		22,79%	42,08%	5,60%	6,20%

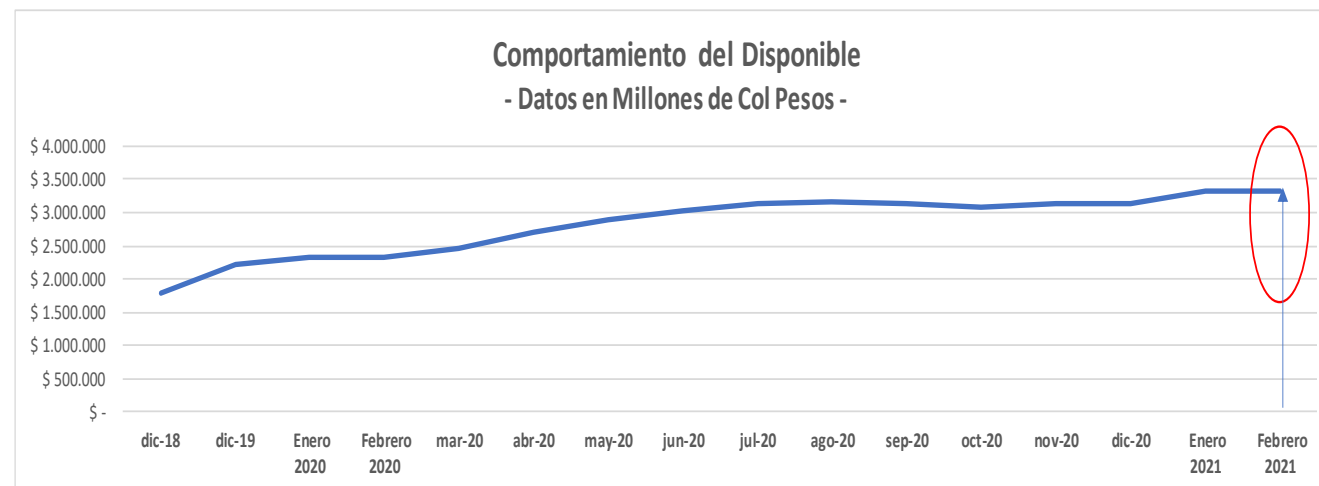

El crecimiento porcentual de Febrero de 2021 fue del 6,20% en las cuentas del disponible (efectivo, equivalente al efectivo e Inversiones); con relación al año 2020, durante todo el 2020 el crecimiento fue del 42,08%, cifra sustancialmente alta. El disponible cierra con \$3,3 billones de pesos.

COMPORTAMIENTO DE LOS EXCEDENTES

DICIEMBRE 2018 A FEBRERO 2021

Datos en Millones de Pesos Col.

	dic-18	dic-19	ene-20	feb-20	mar-20	abr-20	may-20	jun-20	jul-20	ago-20	sep-20	oct-20	nov-20	dic-20	Enero 2021	feb-21	Crec. Dic 2020 Vs. Febrero 2021	Variac. Crecimiento Feb 20 - Feb 21
Millones Col Pesos	\$ 312.525	\$ 333.547	\$ 36.211	\$ 60.747	\$ 74.226	\$ 101.470	\$ 126.150	\$ 152.936	\$ 173.987	\$ 150.725	\$ 165.887	\$ 176.130	\$ 186.844	\$ 172.897	\$ 35.309	\$ 68.145		
Crecim. Periódico		\$ 21.022	\$ 36.211	\$ 24.536	\$ 13.479	\$ 27.244	\$ 24.680	\$ 26.786	\$ 21.051	\$ -23.262	\$ 15.162	\$ 10.243	\$ 10.714	\$ -13.947	\$ 35.309	\$ 32.836	\$ 32.836	\$ 7.398
Crecim. Acumulado Anual			\$ 36.211	\$ 60.747	\$ 74.226	\$ 101.470	\$ 126.150	\$ 152.936	\$ 173.987	\$ 150.725	\$ 165.887	\$ 176.130	\$ 186.844	\$ 172.897	\$ 35.309	\$ 68.145		
TRM	3.249,75	3.277,14	3.411,45	3.507,11	4.064,81	3.983,29	3.718,82	3.758,91	3.739,49	3.760,38	3.878,94	3.858,56	3.611,44	3.432,50	3.559,46	3.634,39		
Millones Dólares U\$	\$ 96	\$ 102	\$ 11	\$ 17	\$ 18	\$ 25	\$ 34	\$ 41	\$ 47	\$ 40	\$ 43	\$ 46	\$ 52	\$ 50	\$ 10	\$ 19		

	dic-18	dic-19	dic-20	ene-21	feb-21
Millones Col Pesos	\$ 312.525	\$ 333.547	\$ 172.897	\$ 35.309	\$ 68.145
Crecim. Periódico		\$ 21.022	\$ -160.650	\$ 35.309	\$ 32.836
Crecim. Absoluto \$		\$ 21.022	\$ -160.650	\$ -137.588	\$ -104.752
Crecim. Porcentual %		6,73%	-48,16%	-79,58%	-60,59%

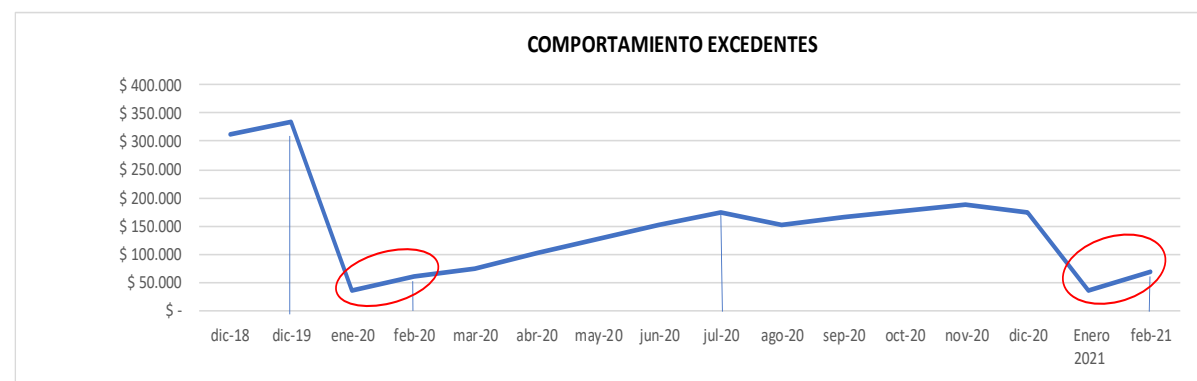

Los Excedentes a Febrero de 2021 cierran con \$68 mil millones de pesos, que con relación a los excedentes a diciembre de 2020 que fueron de \$172 mil millones de pesos, presentan un nivel de participación porcentual del 39,41%, lo cual siendo optimistas puede demostrar que el año 2021 mostrará excedentes un poco mejores a los reflejados en el 2020; esto se debe principalmente a que el año 2020 tuvo en gran medida el efecto que generó la pandemia con los planes de alivio a la cartera, no obstante, el 2021 continuará pero con un menor nivel de impacto en el estado de resultados. Tal vez, para algunas cooperativas que aplazaron la decisión de afectar en el 2020 su estado de resultados, en el 2021 se notará en mayor medida el impacto que no tuvo de igual forma en el 2020.

Principales cifras del estado de resultados

FECOLFIN

COOPERATIVAS DE AHORRO Y CRÉDITO EN COLOMBIA

COMPORTAMIENTO DE LOS GASTOS

FEBRERO DE 2020 Vs. FEBRERO DE 2021

Datos en Millones de Pesos Col.

	Febrero 2020	Febrero 2021	Variación \$\$	Variación %%
Beneficios a Empleados	79.596	78.154	- 1.442	-1,85%
Gastos Generales	89.268	81.644	- 7.624	-9,34%
Deterioros	57.845	79.625	21.780	27,35%
Amortiz. Y Agotamiento	1.318	1.184	- 134	-11,32%
Deprec. Propiedad Planta y Equipo	5.433	5.532	99	1,79%
Otros Gastos	12.148	11.665	- 483	-4,14%
TOTAL	245.608	257.804	12.196	4,73%

Principales cifras del estado de resultados

El cuadro anterior muestra claramente la reducción en varios rubros como son: Beneficios a Empleados, Gastos Generales, Amortización y Agotamiento y Otros Gastos, no siendo así el rubro de Deterioros, el cual sigue presentando crecimiento especialmente por la Cartera de Crédito. Este solo rubro presentó un crecimiento del 27,35%. De forma general, los gastos se incrementaron en el 4,73%.

Indicadores Perlas Afiliadas Fecolfin



Cartera / Activos

Con relación a los indicadores PERLAS, el indicador en promedio mostró un leve crecimiento, pasando del 72,68% a un 72,73%.

A febrero de 2021, 9 Cooperativas de las 76 analizadas poseen un indicador por debajo del 60% y de éstas, en 1 Cooperativa su indicador está por debajo del 50%, lo cual muestra síntomas no muy positivos para la generación de ingresos.

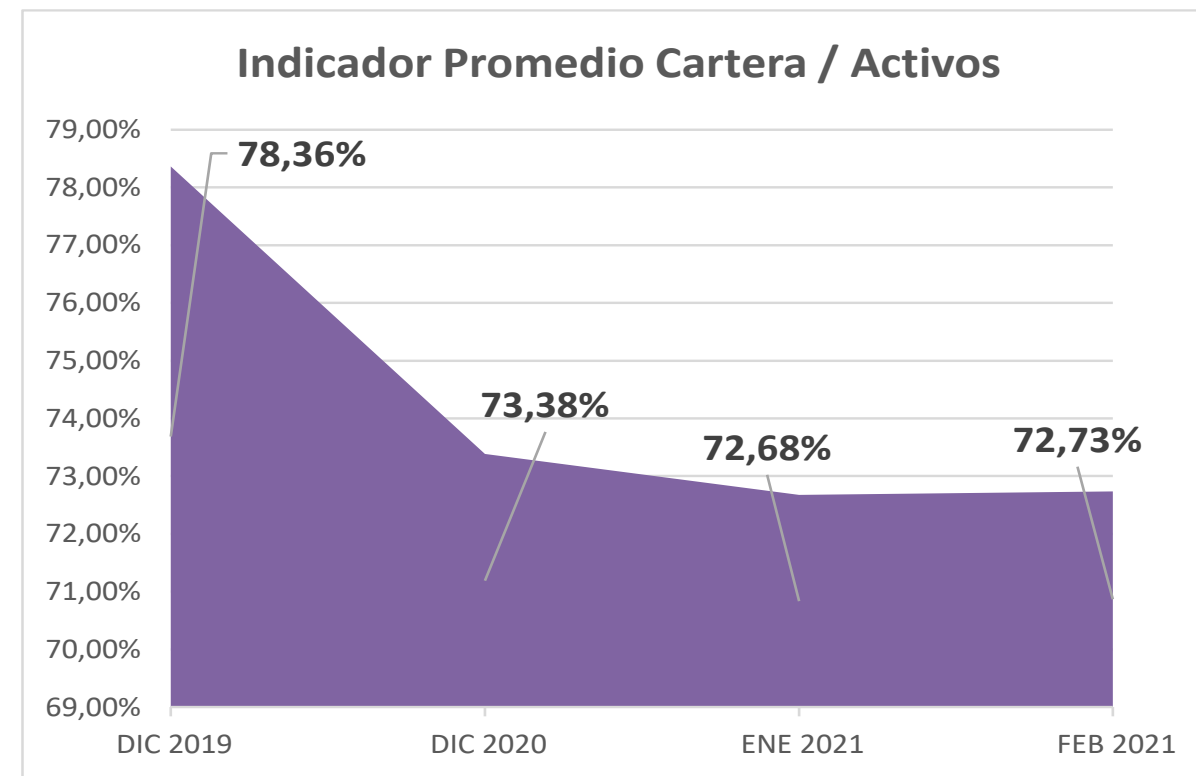

Depositos / Activos

En febrero, el promedio del indicador PERLAS de las cooperativas vinculadas a FECOLFIN mostraron un leve crecimiento frente al cierre de enero de 2021, en febrero, el promedio de los depósitos frente a sus activos fue del 54,77%, subiendo con relación a enero que cerró con un 54,45% promedio.

8 de las 76 Cooperativas tienen un indicador por encima del 70% recomendado y de éstas, 1 cooperativa presenta un indicador por encima del 80%.

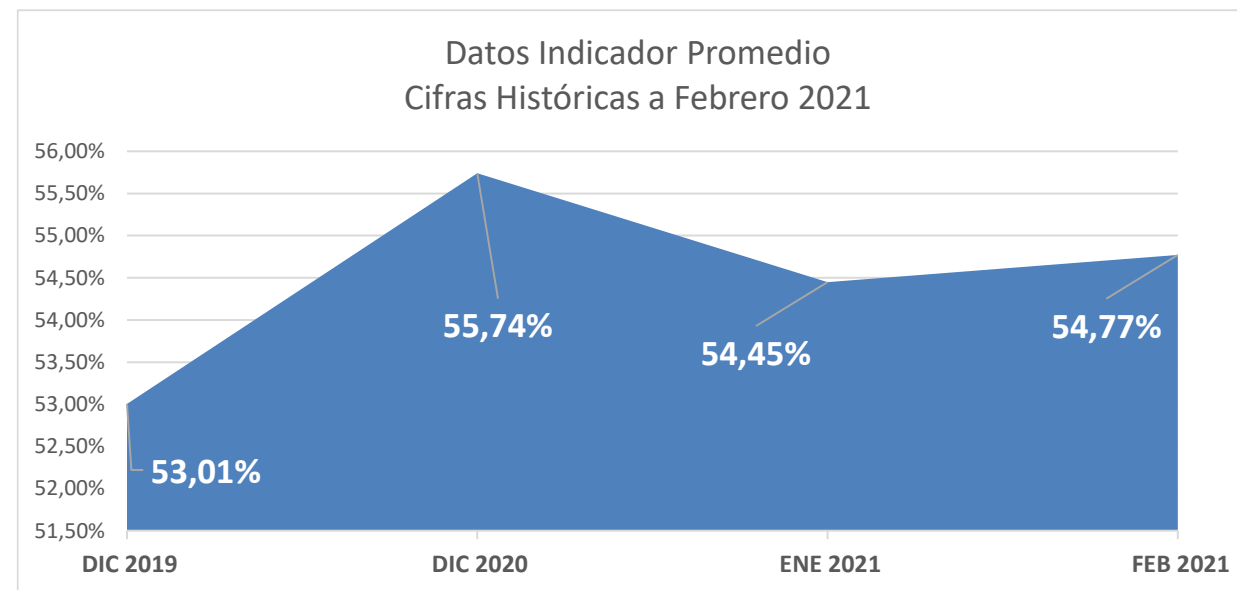

Aportes / Activos

El indicador promedio de aportes sobre activos cerró en febrero 26,22%, cifra levemente inferior al cierre de enero de 2021 que fue del 26,29%; recordemos que el indicador ideal es de un mínimo del 10% a un máximo del 20%.

10 de las 76 Cooperativas cierran Febrero de 2021 con un indicador por debajo del 10%, de las cuales 3 están por debajo del 9% y 1 por debajo del 6%.

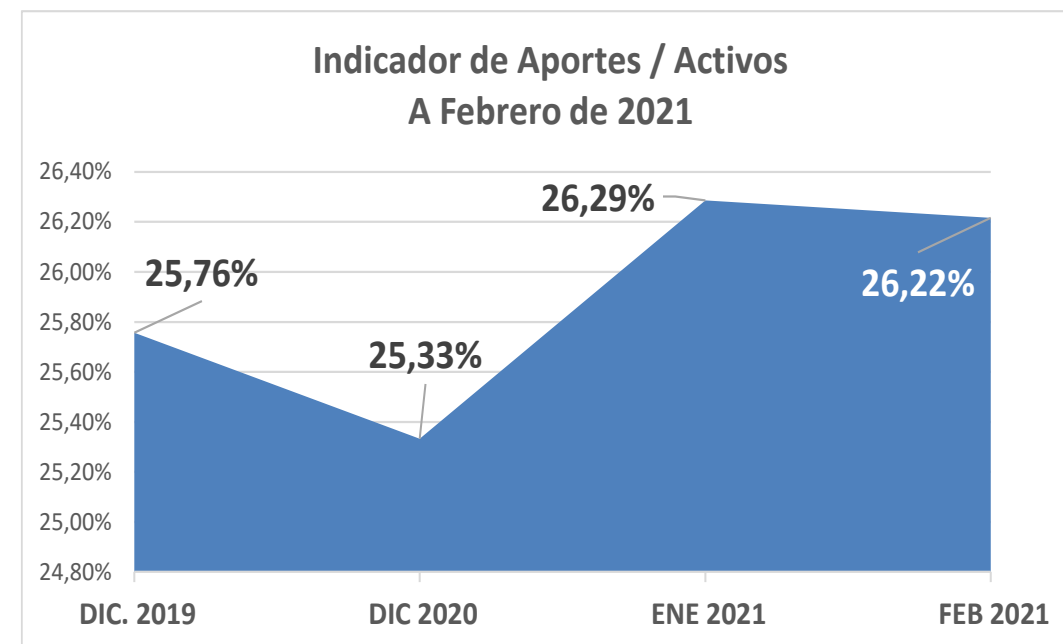

Deuda Bancaria / Activos

La gráfica permite evidenciar claramente como en promedio, el indicador del endeudamiento sobre activos, que bajó considerablemente durante el año 2020, pasando del 5,42% en diciembre de 2019 al 4,24% en diciembre de 2020, ya para el año 2021 continúa su proceso de reducción y se ubica en promedio en el 3,91% en Febrero, (Recordemos que el indicador ideal es del 5% máximo sobre activos).

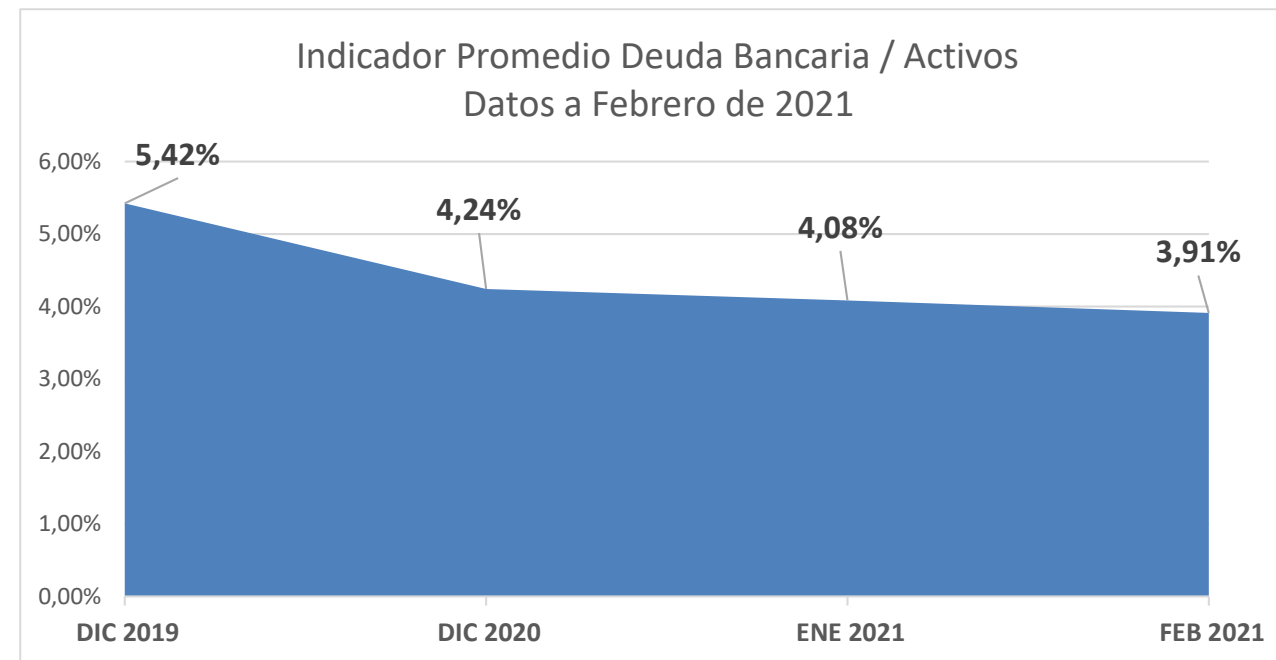

Disponible

**Dispersión del Indicador del Disponible
A Diciembre de 2020**

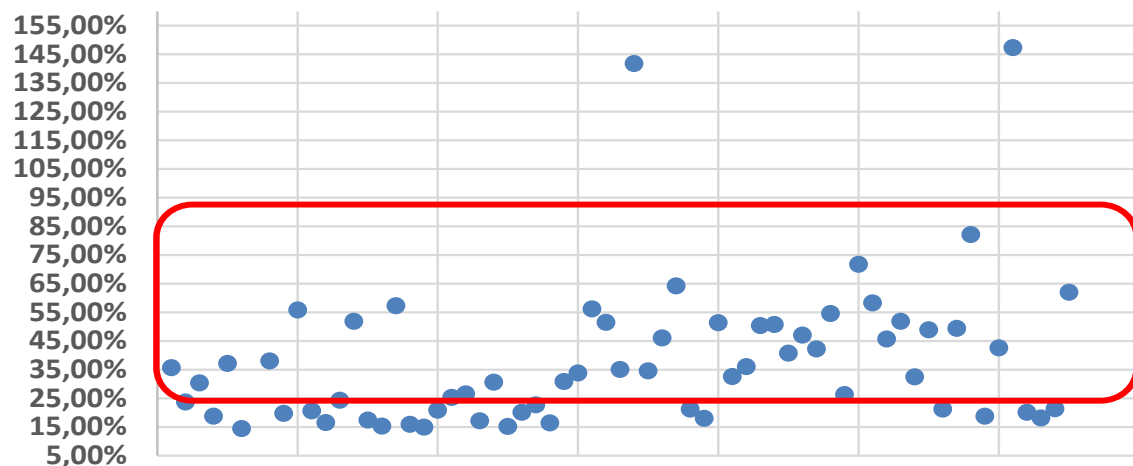

**Dispersión del Indicador del Disponible
Al cierre Febrero de 2021**

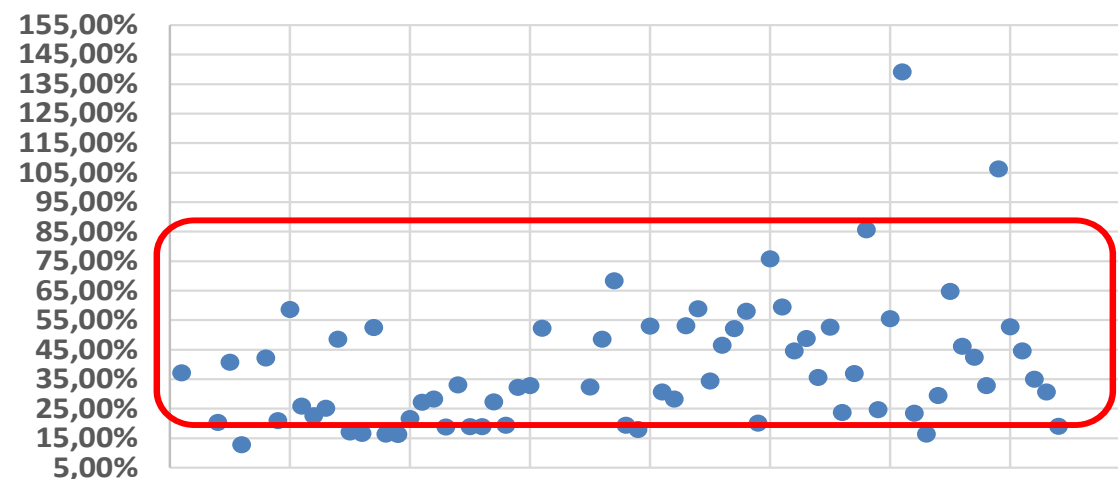

Se evidencia claramente cómo el disponible a Febrero de 2021 está mucho más disperso, con un volumen importante de Cooperativas que tienen dicho indicador por encima del 35%; si bien, este comportamiento no es negativo, indiscutiblemente es importante evaluar hasta qué volumen de disponible es conveniente tener toda vez que el costo financiero que ello representa puede afectar de forma significativa el Estado de Resultados.

Capital Institucional



ANÁLISIS AFILIADAS A FEOLFAN

ANÁLISIS HISTÓRICO DEL INDICADOR DE CAPITAL INSTITUCIONAL

INDICADOR CAPITAL INSTITUCIONAL / ACTIVOS: IDEAL MÍNIMO 10%

#	INSTITUCIÓN FINANCIERA	DIC 2019	DIC 2020	ENE 2021	FEB 2021
1	COOMEVA - BANCOOMEVA	0,74%	0,86%		
2	FINANCIERA COMULTRASAN	19,44%	19,84%	19,45%	19,05%
3	JURISCOOP CFC	0,00%	0,00%		
4	CONFIAR	4,75%	4,70%		
5	COOPETROL	7,11%	8,12%	7,96%	7,90%
6	COOMULDESA	16,21%	15,63%	15,15%	14,90%
7	FINCOMERCIO	8,41%	9,48%	9,47%	9,41%
8	PROGRESSA	33,22%	34,48%	34,69%	34,73%
9	COASMEDAS	8,79%	8,99%	8,91%	8,88%
10	COBELEN	10,85%	11,11%	10,09%	8,75%
11	CREDIFLORES	10,70%	10,67%	10,42%	10,25%
12	COOPTENJO	5,00%	5,63%	5,57%	5,40%
13	CREAFAM	6,11%	6,67%	6,52%	6,41%
14	CONGENTE	11,62%	12,16%	12,13%	12,01%
15	COOFISAM	5,65%	5,13%	5,15%	5,24%
16	CREARCOOP	2,79%	2,28%	2,39%	2,31%
17	PIO XII	13,85%	14,67%	14,57%	14,57%
18	COOVITEL	12,30%	11,89%	11,88%	11,97%
19	COFINAL	7,80%	7,56%	7,51%	7,43%
20	ALIANZA	6,16%	5,93%	5,73%	5,66%
21	FEBOR	12,68%	12,65%	12,52%	12,46%
22	COOTRAPELDAR	5,73%	5,74%	5,67%	5,62%
23	COOPROFESORES	6,31%	5,69%	5,64%	5,58%
24	AVANZA	5,53%	5,64%	5,62%	5,61%
25	SERVIMCOOP	5,79%	5,73%	5,58%	5,50%
26	COONFIE	3,56%	3,60%	3,48%	3,44%
27	COOINPE	9,54%	9,39%	9,27%	9,22%
28	COPICRÉDITO	9,11%	9,63%	9,49%	9,21%
29	SUCRÉDITO	6,74%	4,85%	4,50%	4,41%
30	COSVICENTE	7,05%	5,62%	5,52%	5,45%
31	COOTRADEPTALES	15,14%	16,31%	16,43%	16,11%
32	CODELCO	21,21%	20,89%	21,25%	21,18%
33	BANCO COOPCENTRAL (1)	11,69%	10,97%		
34	COOTRAFA (1)	5,03%	5,46%		
35	COOPROFESIONALES	7,82%	7,96%	7,93%	8,01%
36	COOTEP	5,73%	6,40%	6,51%	6,52%
37	COOPCAFAM	5,58%	5,65%	5,62%	5,62%
38	COOSANROQUE	9,61%	9,03%	8,77%	8,71%

39	COFINCAFÉ	8,56%	8,29%	8,15%	8,16%
40	COOPCANAPRO	0,52%	0,65%	0,62%	0,59%
41	COOTRAIM	10,54%	9,73%	9,64%	9,61%
42	CIDESA	7,36%	7,42%	7,36%	7,29%
43	COAGRASUR	15,58%	14,02%	14,60%	14,42%
44	COOLEVER	24,29%	22,09%	22,07%	22,02%
45	COMERCIACOOP	17,82%	17,35%	16,71%	16,37%
46	COOPLAROSA	3,29%	3,46%	3,45%	3,47%
47	COOINDEGABO	10,73%	10,40%	10,19%	10,20%
48	FINANCIASFONDOS	1,63%	1,87%	1,87%	1,85%
49	COOTREGUA	10,55%	7,79%	7,88%	7,67%
50	NORBOY	17,07%	21,07%	20,73%	20,59%
51	COOPEXXONMOBIL	2,39%	2,44%	2,42%	2,41%
52	CESCA	3,89%	4,83%	4,70%	4,63%
53	TAX LA FERIA	9,70%	9,42%	9,18%	9,23%
54	COPACRÉDITO	7,21%	7,94%	8,06%	8,09%
55	COMUDEM	17,58%	19,86%	19,80%	20,50%
56	COOYARUMAL	18,60%	18,84%	18,33%	18,21%
57	CREDITCOOP	9,81%	9,79%	9,62%	9,56%
58	COOTRAMED	24,06%	22,71%	22,77%	22,63%
59	COOPSANFRANCISCO	12,55%	13,56%	13,20%	13,06%
60	COOPCHIPAQUE	5,57%	5,04%	4,90%	4,76%
61	BADIVENCOOP	6,82%	7,20%	7,19%	7,16%
62	COOEBAN	25,28%	24,21%	24,21%	23,65%
63	COOMULTAGRO	6,79%	7,66%	7,48%	7,41%
64	COOGRANADA	3,30%	3,28%	3,36%	3,35%
65	COOPERATIVA AVP	10,09%	10,42%	10,13%	9,78%
66	FINECOOP	19,22%	17,75%	17,84%	17,91%
67	FORJAR	14,95%	16,38%	15,81%	15,58%
68	COOPSURAMERICA	9,30%	9,24%	9,03%	8,89%
69	COOPTRAISS	3,74%	3,73%	3,71%	3,69%
70	COOCALPRO	2,95%	4,55%	4,52%	4,50%
71	COAPAZ	17,16%	15,33%	14,88%	14,67%
72	COOPCLERO	13,15%	13,95%	13,43%	13,30%
73	COOMBEL LTDA	15,46%	16,01%	15,70%	15,73%
74	COOGRANJA	8,95%	9,46%	9,38%	9,68%
75	COESCOOP	8,35%	9,76%	9,72%	9,96%
76	COOTRAUNION	13,99%	13,65%	13,49%	13,37%
	PROMEDIO	10,05%	10,11%	10,39%	10,30%

Excedentes

Los excedentes para las Cooperativas vinculadas a FECOLFIN cerraron a Febrero con \$32.868 millones de pesos; a cierre de 2020 los excedentes de las cooperativas vinculadas a FECOLFIN y vigiladas Supersolidaria dieron excedentes de \$37.251 millones, el resultado a Febrero de 2021 muestra su recuperación.

El indicador de ROA, entendido como los excedentes sobre los activos, a cierre de Febrero de 2021, cerro con el 0,38%.

A cierre de año, 6 Cooperativas de las 76 analizadas no generaron excedentes positivos.



Gracias